HASTA HOY A LAS NUEVE DE LA MAÑANA NO HABIA SIDO DEFENSOR DE APESTEGUI, VICTOR GUARDIA Q.

"FALLO NEFASTO" FUE PARA "DIARIO DE COSTA RICA" UNA RESOLUCION ANTERIOR E IGUAL A LA DEL JUEZ GOLCHER

PERO AHORA INVENTA EL "DE TODO AL VUELO" UNA HISTORIETA DE LAS MIL Y UNA NOCHES PARA HACER QUEDAR A GOLCHER COMO UN DECHADO DE JUEZ Y SE CUIDA DE EXALTAR LA FIGURA DE QUIEN SENTO JURISPRUDENCIA EN LA MATERIA

De haber existido cohecho en el fallo que iba a dar el Juez Gólcher, habría sido de amigos de Ulate, interesados en que se equilibraran fuerzas políticas, jamás al calderonismo que no tenía nada qué reclamar ni nada le interesaba el caso del partidito amigo de Ulate que quería inscribirse a toda costa

DONDE SE PUNTUALIZAN LAS CONTRADICCIONES DE LOS "PULCROS" Y "HONESTOS" ESCRITORES Y MENTORES DE LA OPOSICION

En la Columna de "Todo al Vuelo" de Diario de Costa Rica de hoy con un titular Este Si Es Juez, y con el afán de tergiversar la verdad haciendo alharaca de una situación que no puede pasar desapercibida para el que tenga un poco de agudeza mental, quieren ensalzar la actuación de un Juez, con fines políticos únicamente, y aprovechando para echar lodo sobre otros integrantes del Poder Judicial. Veamos: Hace muy pocos días, en forma violenta y con el título de "Fallo Nefasto" comentaron los periódicos de la Oposición las resoluciones dadas por el Señor Juez Primero Civil en las apelaciones que debía el dicho funcionario resolver con respecto a admisión de Partidos Políticos, todo porque él revocó la situación dictada por el Director del Registro Electoral Licenciado don Benjamín Odio. Sentó, pues, el aludido funcionario, jurisprudencia en la materia. Hemos averiguado en fuente perfectamente segura que dos de esos Partidos pertenecían al Republicano Nacional y el tercero de ellos al Unión Nacional; los tres fueron admitidos sin distingos. Al Juez Tercero Civil Licenciado Gólcher tocó en suerte conocer de una sola apelación, por cierto de un Partido perteneciente a la Oposición y según parece el fallo de dicho funcionario dictado varios días después de los otros fallos a que hicimos referencia, fué también NEFASTO, pues resolvió revocando la reso-

(PASA a la Pág. CUATRO)——

No fue sino hasta hoy minutos después de las nueve que acreditó su condición de defensor el viejo abogado de los nazifascistas y del terrorista Apéstegui

AMPLIAMENTE CONFIRMADAS LAS INFORMACIONES QUE SOBRE LA NO EXISTENCIA DEL PODER PARA QUE VICTOR GUARDIA TOMARA A SU CARGO LA DEFENSA DEL TERRORISTA FEDERICO APESTEGUI

En ediciones anteriores estuvimos informando respecto a la falta de personería legal para actuar en la defensa de Federico Apéstegui, el terrorista responsable de la colocación de la bomba que estalló en LA TRIBUNA matando a Ricardo Azofeifa e hiriendo a doce personas, que había venido ostentando Víctor Guardia, el viejo abogado de los intereses totalitarios en Costa Rica. Víctor Guardia, en efecto, no había acreditado su personería legal ante la autoridad judicial en donde se sigue la sumaria por los hechos abominables verificados por Apéstegui el 2 de noviembre, hoy hace 38 días.

No fué sino esta mañana después de las 9, q' Víctor Guardia acreditó su personería legal ante el Juzgado Primero de lo Penal, lo cual está diciendo a las claras que la información que al respecto había consignado ULTIMA HORA y que la prensa al servicio del terrorismo quiso desmentir, era enteramente cierta, como todas las informaciones que da nuestro vespertino. En otras palabras: que hasta hoy después de las nueve comenzó a actuar Víctor Guardia con el poder de que vino careciendo.

TRES MAGISTRADOS SUPLENTES ELECTOS AYER

LOS LICENCIADOS PABLO CASAFONT, VICTOR MANUEL PERALTA AGUIAR Y FABIO FOURNIER QUIROS FUERON ELECTOS AYER MAGISTRADOS SUPLENTES

Una de las designaciones mejor recibidas para Magistrados Suplentes era realizada ayer, cuando el Congreso procedía al nombramiento de los destacados jurisconsultos y probos ciudadanos licenciados don Pablo Casafont Romero, don Víctor Manuel Peralta Aguiar y don Fabio Fournier Quirós.

Los nombramientos hechos de estos nuevos magistrados suplentes es un triunfo para la justicia, porque indudablemente, estos destacados juristas y experimentados penalistas sabrán poner muy en alto el buen nombre del Poder Judicial.

Los felicitamos en la forma más expresiva por el nombramiento en ellos recaído.

ALAJUELA confirmará el domingo la elección presidencial del Dr. Calderón Guardia

ULTIMA HORA

AÑO V. NUMERO 2229

Director: GUILLERMO ARROYO MORALES

SAN JOSE, COSTA RICA, MIERCOLES 10 DE DIC. DE 1947

COSTA RICA VOLVIO A CAER AYER EN CARTAGENA POR 1 CARRERA DE DIFERENCIA

JUGANDO MUY BIEN EL NOVENO INNING ESTUVO A PUNTO DE EMPATAR EL JUEGO QUE LE ERA DESFAVORABLE AMPLIAMENTE, MEDIANTE LA ANOTACION DE TRES CARRERAS SENSACIONALES

Sólo un partido se jugó ayer en Cartagena, Colombia, por la IX Serie Mundial de Base-Ball, Por cierto de grandes méritos, especialmente para el equipo costarricense, que al final cayó heroicamente ante el poderoso cuadro panameño por 9 carreros contra 8. Los ticos estuvieron muy bien hasta el sexto inning, pero su pitcher Eufemio Aguilar se agotó y fue sustituido por Danny Heyling, quien entró peor que el saliente, permitiendo la anotación de numerosas carreras para los sureños. Después tomó el box Secundino Bonilla hasta la terminación del encuentro.

Y vino el mejor inning de los ticos, pues cerrando el juego, anotaron tres carreras consecutivas, obligando a los panameños a sustituir al lanzador y haciéndolos pasar un susto mayúsculo. Los ticos estuvieron a punto de empatar el juego, pero Hugo Castro, que había entrado de emergente en la primera base por Wilson, se dejó sorprender ingenuamente completándose los tres outs de reglamento. El score acusó un 9-8 a favor de los panameños, en un partido lleno de emoción y que hizo delirar al respetable. Sigue así la mala suerte acompañando a los nuestros, que han perdido ya tres partidos ante vigorosos rivales por una sola carrera de diferencia.

El juego de la tarde, estando ganándole ya Colombia a Guatemala por 5 carreras contra cero, hubo de suspenderse por mal tiempo, debiendo repetirse el final del cuadro de juegos oficial.

El gran desfile que se iniciará en el puente del Arroyo para continuar hacia el centro de la ciudad Heroica será el más grandioso y espectacular que se haya registrado en Alajuela

CARROZAS ALEGORICAS, GRAN DESFILE DE AUTOMOVILES, CICLISTAS, CARRETAS, ETC., EN HOMENAJE AL DOCTOR CALDERON GUARDIA

200 señoritas alajuelenses cantarán los Himnos del Partido Republicano Nacional, de Juan Santamaría y de Calderón Guardia

UNA HERMOSA OFRENDA FLORAL AL PIE DEL MONUMENTO AL ERIZO COLOCARA EL DR. CALDERON GUARDIA EL DOMINGO

Alajuela, la heroica y longeva, la bella ciudad cuna del Erizo inmortal, se apresta a recibir el domingo próximo al doctor don Rafael Angel Calderón Guardia. Será un gran recibimiento apoteósico, digno del gran estadista que dió a Costa Rica el impulso extraordinario que la colocó en planos de progreso envidiables.

DR. CALDERON GUARDIA

Un hermoso desfile, como no se habrá visto otro en Alajuela y quizás en todo el país, se iniciará en el puente de El Arroyo, a la entrada de la ciudad, siguiendo ruta al centro de ésta. Participarán en tal desfile, autos, bicicletas, carretas adornadas, carrozas simbólicas y miles de miles de personas que llevarán en triunfo al gran ex-presidente y próximo Presidente de la República, Dr. Calderón Guardia quien depositará al pie del monumento de Juan Santamaría una hermosa ofrenda floral.

Algunos de los más destacados oradores de la Provincia de Alajuela harán uso de la palabra en la gran asamblea cívica que se verificará después del desfile y el doctor Calderón Guardia abordará en su discurso puntos culminantes de su próximo programa administrativo en especial aquellos que se relacionan directamente con el progreso y la vida de la provincia alajuelense.

Alajuela confirmará el domingo, con su extraordinario recibimiento al doctor Calderón Guardia, la elección ya decretada por el pueblo costarricense, de este eximio ciudadano en quien la República cifra sus mayores esperanzas.

13 HORAS DURO LA CONVENCION ULATISTA

Y FUERON OTRAS TANTAS HORAS DE DISCORDIA

PESE A LA CRONICA DE LA PRENSA OPOSICIONISTA, PINTANDO DE BLANCO CUANTO FUE NEGRO Y SOMBRIO, HAN TRASCENDIDO LOS DETALLES DE LA GRESCA QUE SE DESARROLO ENTRE LOS DELEGADOS OPOSICIONISTAS

La subasta de puestos diputadiles hecha por el ulatismo ha sido el escándalo del mes y de no haber existido ya predisposición al fraude, como ocurrió en la convención oposicionista del Estadio, se habría tenido que decir que los grupos que siguen a Ulate habían sido escamoteados por este. — Llama la atención que se escogieran para los principales puestos a los elementos más directamente conectados con el ala terrorista del ulatismo

Víctor Guardia, el abogado de Apéstegui: Licho Dobles, tío político de Apéstegui Carlos Luis Valverde, hermano del jefe de la banda terrorista Fernando Valverde; Vesalio Guzmán, terrorista cartaginés, dan la pauta a juzgar que el terrorismo domina dentro del flaco partido de Ulate. — — Los terroristas del ulatismo son la "brigada de choque" que el capitalismo regresivo .. .. ha formado y paga para mantener al país en zozobra

ANTE EL IDOLO DE ORO CAPITALISTA OTILIO ULATE SE HA PROSTERNADO REVERENTE Y SUMISO ANHELOSO DE QUE LOS CAPITALISTAS "LE AFLOJEN" LA MOSCA Y PODER GANAR UNAS CUANTAS DIPUTACIONES YA QUE SU SOÑADA PRESIDENCIA ES COMO EN EL SONETO DE ALBERTAZZI "UNA ESPERANZA CON LAS ALAS ROTAS", DICE EN JUGOSO COMENTARIO POLITICO DE ACTUALIDAD, DON JUAN PEREZ

Viejo periodista que fogueó y duro en las campañas del Partido Republicano hasta 1915, año en que se alejó del país yéndose a radicar a Colombia, don Juan Pérez, algunas de cuyas sabrosas producciones hemos traído a las columnas de la prensa, nos decía ayer en la mañana, cuando en amable tertulia aquí en las oficinas de LA TRIBUNA comentaba hechos de la actualidad nacional, lo siguiente:

—Cómo me he solazado con los informes que por todas partes circulan de la tan sonada convención de los oposicionistas! Del principio hasta el fin, fué la mayor desazón política de muchos años acá. Con decirles que de no haber existido la predisposición al fraude, que ya es característica del ulatismo, habría tenido que exclamar la ciudadanía que esta convención fué un escamoteo para los grupos que habían puesto la fe a medias en Otilio Ulate.

Trece horas duró la tal convención y fueron otras tantas horas de gresca y de pleito, de borrasca interna de los grupos oposicionistas, de pugilato desigual en el que resultaron vencidas las buenas intenciones y la buena fe, triunfando el precedito que llevaban los delegados del capitalismo; y las entrañas sin corazón de Otilio Ulate, tan sumiso y obediente a la voz del capital insaciable y tan enemigo y falso con el pueblo, al que ahora sonríe, sin que se sepa a ciencia cierta si es con sorna o si es de buena fe. Pese a la crónica de los diarios oposicionistas, que han pintado de blanco cuanto era negro y sombrío, han trascendido al público los detalles de esa jornada oprobiosa, en donde quedó de relieve la discordia del ulatismo y el triunfo del ala terrorista que es la "brigada de choque" que tiene el capitalismo. Desde luego, la subasta de puestos diputadiles hecha por el ulatismo ha sido el escándalo del mes y habría sido del año, de no haber existido antes la estafa que realizó a la buena fe de los oposicionistas Ulate y su grupo de "virillistas".

Llama la atención que se escogiera para los puestos principales de las papeletas de los "manchados" —como ahora llaman a los ulatistas que principiaron por ensangrentar su pabellón y han ensangrentado en seguida a la patria por medio del terrorismo—, a los elementos más directamente conectados con el ala de terroristas. Como muestras, estos botoncitos: Víctor Guardia Quirós, el abogado nazi, defensor de Apéstegui, encabeza la papeleta por San José; Apéstegui mismo, figura en un apuesto de esa misma papeleta; por Heredia pusieron al tío político de Apéstegui, Licho Dobles; por Alajuela a Carlos Luis Valverde Vega, hermano del jefe terrorista Fernando Valverde; por Cartago a Vesalio Guzmán, terrorista que inició los tristemente célebres actos del mes de julio en la Vieja Metrópoli. Esos y otros nombres dan la pauta para juzgar que el terrorismo domina dentro del flaco partido ulatista. Desde luego, esto se explica por la razón que antes diera: los terroristas son la brigada de choque del capitalismo regresivo. Este lo paga y lo mantiene. El terrorismo es el escudo y es el puñal de esta clase de capitalismo desnaturalizado y ruin que trata de mantener la zozobra en el país para llegar, por medio del miedo, a volver a sus andadas, echando abajo las conquistas del pueblo y el impuesto sobre la renta.

Ante el ídolo de oro capitalista, Otilio Ulate se prosterna reverente y sumiso, anheloso de que los capitalistas le "aflojen" la mosca

(PASA a la Pág. CUATRO)——

Las de Víctor, siempre resultan cuentas alegres

ESTE GRAN CAPITAN CRIOLLO APUNTA A SU HABER, VICTORIAS UTOPICAS Y ESTA ELECCION QUE YA EL DA POR SEGURA NO SERIA EXTRAÑO QUE LE RESULTARA COMO AQUELLA QUE QUISO APUNTARSE PEPE FIGUERES QUE SE QUEDO HECHA DIPUTACION EN EL LIMBO

.....

A Víctor Guardia le ha causado una euforia extrabísima la designación que le hicieron los convencionistas terroristas que se reunieron en la calle de los cementerios.—Ahora que Víctor está vuelto turumba me acuerdo yo de aquel médico que muchas décadas antes de que fuera descubierta la testosterona creyó haber encontrado la panacea para sentirse muchacho pese a los ochenta que cargaba y todo fué una imple ilusión; un reflejo que muy pronto se convirtió en tragedia como lo cuenta sabrosamente Paul de Kruif

ESOS ENTUSIASMOS DE VICTOR EXPUESTOS ANOCHE EN "LA PRENSA LIBRE" SON PASAJEROS PUES SABIDO ES QUE VICTOR CAMBIA DE UNA HORA PARA OTRA Y SI NO, RECUERDESE QUE VICTOR AHORA VE NEGRA LA ADMINISTRACION CALDERON GUARDIA RESENTIDO EL SEGURO PORQUE NO LOGRO UNA PENSION MAS ELEVADA QUE LA TINAJA REZUMANTE QUE LE ADJUDICARON POR SU RAPIDO PASO POR LA CORTE, DICE EL COMENTARISTA MATIAS MORENO EN BRILLANTE COLUMNA PARA 'ULTIMA HORA'

"Claro que sí, muchacho, claro que sí iré al Congreso", comenzó diciéndole el repórter de La Prensa Libre Víctor Guardia Quirós, el litigante defensor de Apéstegui y de los intereses anti-democráticos. Pero, cómo iba a olvidarse de aceptar con Víctor? Cierto que estaba dormido, profundamente dormido, pero esto de que lo hayan designado en una papeleta para diputado, lo ha hecho saltar de la hamaca donde seporificamente se hallaba y ha comenzado a acordarse de que podría servir aunque fuera de diputado! Caray con Víctor! Sabíamos de su debilidad por la Presidencia de la Corte y por el pisto de los alemanes, como antes sintiera pasión por el oro de los Cuyamel, pero que tuviera entre pecho y espalda guardadito el deseo de ser diputado, después de haber hecho barbaridades contra los padres de la patria, no resulta lo más cuerdo, ni lo más lógico, por lo que suponemos que Víctor despertó de su letargo faranólico y bebidas las aguas de la ocasión, que de esta vez sí que se las pintaban calva al idem de Víctor, se ha declarado por sí y ante sí diputado como antes se declaraba defensor de Apéstegui.

Las cuentas de Víctor siempre resultan alegres. Este Gran Capitán criollo apunta victorias utópicas y no sería extraño que ésta con que ya cuenta le resulte como le resultó a Figueres aquella famosa candidatura que se quedó así, de simple candidatura diputadil, pese al primer lugar. Pero vamos a las realidades: qué iría a hacer Víctor en el Congreso de la República? Aunque él dice que se siente remozado y retozón como chico veinteañero, esto no pasa de ser un reflejo men[illegible] al que le ocurrió a aquel francés que creyendo haber encontrado la panacea porque suspiró Ponce de León, se presentó a la Academia e hizo un discurso de su rejuvenecimiento, muchos años, pero muchos, antes de que se hallara la famosa testosterona. Aquello fue flor de un día. Le duró apenas para leer su memoria en la Academia y luego, adiós mis flores! Todo se fue a parar al limbo de los buenos deseos. Por aquel entonces el Dr. Bogomelet si apenas estaba en sus balbuceos de niño y Paul de Kruff lo cuenta con gracia seduc

(PASA a la Pág. CUATRO)——

AVIZORANDO

Nos encontramos esta mañana en la columna "Todo al Vuelo" una cita de encomio para el Lic. Don Mario Gólcher, juez tercero civil de esta ciudad.

"Cuando el juez tercero civil de San José, Lic. Mario Gólcher, entró a examinar cierto asunto muy estrechamente relacionado con la campaña política actual, fué visitado en varias ocasiones en su despacho, en su hogar y aun en otros lugares, por un individuo que [illegible] preámbulos y circunloquios más o menos intencionados, terminó por decirle que iba como enviado de unos amigos suyos, personas muy influyentes, a pedirle que "el asunto tal, fuese resuelto de acuerdo con el interés de sus amigos, y que él, el juez Gólcher, podía pedir por ese servicio lo que quisiera en dinero contante y sonante, pues había gran interés, por la naturaleza del asunto, en conseguir una resolución "adecuada" y que si él accedía a ello, sería recompensado como lo merecía, con largueza... y sobre la mesa de trabajo del juez, cayeron deslizados de la billetera del visitante, varios fajos de billetes de banco por una suma cuantiosa, como anticipo".

Habremos de empezar diciendo que no nos molesta que a un joven profesional investido de autoridad judicial se le haga un elogio por la prensa, ni nos extraña que ante un hecho infame de querer torcer su conciencia se irguiera él como juez de la República en reclamo de la honestidad tradicional de nuestros jueces. Sinembargo, por la forma como está presentado el caso en el periódico de Ulate tenemos que agregar algunas acotaciones. Mucho nos gustaría saber quién sería el ingenuo que olvidando la levadura de que están hechos nuestros jueces, osara tan torpemente, dejándole caer unos fajos de billetes en el escritorio, comprarle su conciencia. Con ello, algunos, tan dados a las fantasías, por el mero hecho de que lo dice el Diario, el cual menciona "asunto muy estrechamente relacionado con la campaña política actual", podrán creer de primera intención que el tal sujeto fué enviado directamente por el Dr. Calderón Guardia, o por algunos otros altos personeros de nuestro glorioso Partido Republicano Nacional; pero para escudo de nuestro candilito y de los altos directivos de nuestras falanges nos remitimos al descobijado cargo que se le viene haciendo a la Corte Suprema de Justicia a la cual, con desconocimiento absoluto de los quilates de moralidad que calzan todos y cada uno de sus honorables miembros, se ha tachado de instrumento del Dr. Calderón Guardia para la comisión impune de sus "crímenes". Si ello fuera así, que el Dr. Calderón Guardia o elementos de significación dentro del Partido, se valieron de un emisario para comprar al juez Gólcher, ello pondría en evidencia que no es tanta la influencia que ellos tienen más arriba en nuestros estrados de justicia, y al mismo tiempo muy mal queda el propio Lic. Gólcher cuya honorabilidad ha quedado en entredicho, no tanto porque un amigo personal suyo admitió que flaqueara ante la fruta prohibida, sino porque él, el magistrado honesto, no debió contentarse con no aceptar el precio, sino acusarlo por el intento de cohecho. El Diario de Costa Rica, como un amigo tonto, apenas ha servido para más que anunciar con magnavoces el ruin concepto en que tenía el individuo incógnito a su amigo Mario.

En cambio, el **ULATERRORISMO** ¡qué veladas no habrá pasado buscando al "individuo" amigo de Cañas Frutos que por tener tan bajo concepto de él osara acercársele siquiera para corromperlo! Porque en esto de Apéstegui, que apesta, si se está jugando su última carta la vesania de Ulate, la presunción de los glostoras, la avaricia de los que entre los capitalistas no discurren más que los mulos y el vocerío de los ingratos.

El juez Mario Gólcher debió haber acusado al delegado que tal le proponía y no bastarle representar una escena efímera como de prólogo de película, que deja mucho margen a pensar a cualquiera que discurra con la vena de su apologista, que la arrogancia descrita y su pose no rebalsaron los términos del cálculo del adelanto.

FULANO MYRA

CANCIONES DE MODA

PECADORA
Por Federico Apéstegui

MARIA BONITA
Por Otilio Ulate

LA REVOLTOSA
Por Víctor Guardia Quirós

DIMELO AL OIDO
Por el dueto: Benjamín Odio y Otilio Ulate.

LOCA
Por Rafael Sotela (Chachalaca)

ANGELITOS NEGROS
Por el dueto.
Figueres - Fdo. Valverde

DEUDA
Por Otilio Ulate después de las elecciones.

ENTRE ESPUMAS
Por Otilio Ulate

HUMO EN LOS OJOS
Por el Partido Ulatista en coro

ESCANDALOSOS ROBOS EN LA MAS ALTA SOCIEDAD

Gangsters de smoking y corbata de lazo se han dedicado a robar en las fiestas sociales, y en el más elegante club capitalino

El sábado pasado, en una fiesta de quince años que se debía en honor de una estimable damita del Colegio de Sión, los gangsters se alzaron con anillos y brillantes por valor de más de doce mil colones

En un elegante club social a una estimable damita le cambiaron una capa de pieles de vison, valorada en más de veinte mil colones, por una de zorro criollo, que no vale ni cien pesos

Hemos tenido informes que se están cometiendo sensacionales robos en la más alta sociedad capitalina, por gangsters de "smoking" y corbata de lazo.

Según los informes a que nos hemos referido el sábado pasado se celebró en los alrededores del Teatro Nacional una fiesta de quince años, en honor de una estimable damita del Colegio de Sión, y en esa fiesta hicieron su aparición los gangsters, alzándose con anillos y valiosos diamantes valorados en más de doce mil colones. De este robo aun no se ha podido obtener nada, por lo que ya se da como un hecho la desaparición total de los diamantes y anillos, entre los cuales iba el de matrimonio de la dueña de la casa.

Finalmente podemos informar con todas las reservas del caso que en una de las últimas fiestas celebradas en el más elegante club social capitalino, a una estimable señora de nuestra más alta sociedad le cambiaron una valiosa capa de pieles de VISON, valorada en más de VEINTE MIL colones, por una de zorro criollo que no vale ni cien pesos.

A tal punto ha llegado el gangsterismo en las fiestas sociales, que ahora entre los invitados, nunca falta uno o dos detectives que se dedican a vigilar a "los colaos", culpables sin lugar a dudas, de estos escandalosos robos.

CONSIDERASE SEGURO QUE LA DEFENSA SOLICITE LA INMEDIATA OBSERVACION DE FEDERICO APESTEGUI POR MEDIO DE CLINICOS EXPERIMENTADOS

LA FORMA EN QUE MATO A SU PROPIO CABALLO EN LA FINCA "LA RIOJA" EN FORMA TAN INEXPLICABLE COMO IMPULSIVA, LE HACEN TOMAR ESA DECISION

OTRAS MANIFESTACIONES HECHAS EN LA PENITENCIARIA SOBRE LAS REPRESALIAS QUE PLANEA SI FUERE PUESTO EN LIBERTAD HAN CAUSADO PROFUNDA DUDA SOBRE SU ESTADO MENTAL

La publicación hecha por LA TRIBUNA en relación con la forma terrible en que Federico Apéstegui dió muerte a su propio caballo en la finca "La Rioja", al no poder recuperarlo, ha causado la mayor sensación considerándo se seguro que la defensa habrá de solicitar la inmediata observación del inculpado por medio de clínicos experimentados.

No se concibe que un cerebro bien sentado sea capaz de cometer el hecho incalificable de matar a su propio caballo, hecho relatado por los testigos en una forma que crispa los nervios.

Con gran sangre fría y cuando su caballo se le acercaba para acariciarlo con el hocico en los brazos, Apéstegui sacó su revólver y lo hizo caer a tiros, poniéndose seguidamente a llorar sobre el cadáver de aquel animal. El hecho no necesita comentario y cuando las gentes de aquellos lugares lo conocieron temblaron de espanto señalando con claridad el temperamento de aquel joven que en el mismo caballo que mató se paseaba airoso con una bolina haciendo poses de dictador. El hecho ha sido agregado a la sumaria y demostrará el temperamento del acusado en una forma que no le favorece y que demuestra con claridad que el estado mental de estos delincuentes acusa una habilidad pasmosa para ocultar sus instintos y engañar a quienes lo rodean.

Otras manifestaciones hechas en la Penitenciaria en relación con las represalias que tiene en mente cuando logre su libertad, y sobre las personas a quienes debe "ultimar" como hizo con el caballo, determinan con claridad el procedimiento que tiene en mente la defensa, ante la imposibilidad de explicar tales actos en una persona perfectamente normal, y se hacen señalamientos sobre algún otro hecho análogo ocurrido en el país hace algunos años y que pudo evitar todo lo que ocurrió con posterioridad, si el exterior si se hubiere actuado con estudio y con observación.

NO HARA GOBIERNO EN EXILIO EL Dr. LEONARDO ARGUELLO

Hay la convicción de que cualquier movimiento en este sentido no tendría ninguna base de apoyo y por tanto sería ocioso siquiera plantear esa posibilidad

Pláticas políticas en San Salvador para tratar el caso de Nicaragua, han estado llevando a cabo elementos de la oposición al Gobierno del Dr. Román y Reyes

No es cierto que el General Somoza procediera a entablar pláticas para el arreglo de la situación política nicaragüense toda vez que está ya definida y el Gobierno de Román y Reyes se afianza día con día en todos sus aspectos

El deseo de Somoza ha sido siempre un franco y leal entendimiento nacional, pero no es cierto que hace tres días estuviera tratando de conversar con determinados elementos para una nueva fórmula de arreglo de la situación nica, expresa informaciones recibidas por "ULTIMA HORA" de Managua

MANAGUA, A ULTIMA HORA.—"En los círculos políticos de esta capital, particularmente entre los opositores se viene hablando con marcada insistencia de que se están reviviendo los proyectos de concertar pláticas en la capital salvadoreña para un arreglo pacífico en las cuestiones políticas de nuestro país. A tal propósito se afirma que hay un memorándum listo ya, el cual ha sido consultado a Emiliano Chamorro en México, y será consultado también con el doctor Leonardo Argüello como factor de la política del momento en nuestro país.

Se estima que el doctor Argüello rechazará tal proposición pues no se toma en cuenta la posibilidad de si restauración en el Poder en Nicaragua, cosa con la que seguramente él estará en desacuerdo, y que al salir de Ni

(PASA a la Pág. CUATRO)——

Red Socks se Batirá Esta Noche Contra el Casa New York

ESTE SENSACIONAL ENCUENTRO DE BASQUET BALL FEMENINO SE CELEBRARA EN EL ESTADIO MENDOZA EN HONOR DEL LIC. DON ALVARO BONILLA LARA, SECRETARIO DE HACIENDA Y COMERCIO

En honor del Señor Secretario de Hacienda y Comercio, Lic. don Alvaro Bonilla Lara, se efectuará en la noche de hoy un reñido cotejo de aros, entre los potentes quintetos femeninos, Red Socks y Casa Nueva York.

En todos los círculos deportivos capitalinos existe verdadero entusiasmo por presenciar este sensacional evento, en el cual medirán sus fuerzas dos de los más poderosos quintetos femeninos existentes en el país.

EN PESIMAS CONDICIONES LA ADUANA DE LIMON

LA MERCADERIA QUE SE ENCUENTRAN EN LA BODEGA NUMERO UNO CORRE EL PELIGRO DE DAÑARSE

Enormes goteras y huecos que humedecen la mercadería de la mencionada bodega están poniendo en peligro valiosos cargamentos comerciales que se encuentran allí almacenados

En fuentes de nuestro entero crédito hemos sido informados que la Aduana de Puerto Limón se encuentra actualmente en pésimas condiciones, poniendo así en evidente peligro la mercadería que se encuentra allí almacenada.

Según los informes obtenidos la Bodega No 1 tiene grandes huecos y goteras que humedecen la mercadería, sin que hasta el momento nadie se haya preocupado efectivamente por solucionar este grave problema que, de no resolverse, podrá ocasionar fuertes pérdidas al Estado y al comercio nacionales.

Un amplio informe será rendido ante la Secretaría de Hacienda para ver si así es posible poner fin a este serio problema que por momentos se agrava más, al almacenarse enorme cantidad de mercadería que ha sido importada para los meses de diciembre.

Este documento es propiedad de la Biblioteca Nacional "Miguel Obregón Lizano" del Sistema Nacional de Bibliotecas del Ministerio de Cultura y Juventud, Costa Rica.

HEREDIA

HABLO con la voz de la Patria inmor
y aclamó al PROXIMO
PRESIDENTE DE COSTA RI

20.000 PERSONAS aclamaron el Domingo en

MAS DE DIEZ CUADRAS, REPLETAS DE GENTE, FORMARON EL MAGISTRAL DESFILE, EL MAS GRANDIOSO QUE REGISTRA LA HISTORIA POLITICA DE HEREDIA

CUANDO EL DESFILE LLEGABA AL LUGAR DE LA REUNION Y ESTE SE ENCONTRABA REPLETO DE GENTE, ERAN MILES DE PERSONAS LAS QUE ANSIABAN ALLI UN ESPACIO

EL DERROTADO ULATISMO MOVILIZO A SU RAQUITICO PARTIDO DE TODO EL PAIS Y NO PUDO CONCENTRAR NI LA MITAD DE LA GENTE QUE CONCENTRO EL CALDERONISMO EN UNA REUNION DE HEREDIA

Sin trucos, sin farsas, sin dos iglesias —como le ocurrió al derrotado ulatismo en su fr acaso en Alajuela—, aquí es

Calderón Guardia será Presidente por la libre y espontánea voluntad de los pueblos. Así lo ratificó ampliamente Heredia en la más grandiosa reunión política que registra la historia. Heredia, la viril y progresista provincia de la República, ratificó ampliamente el domingo que Calderón Guardia es el próximo Presidente de Costa Rica. Veinte mil personas aclamaron el domingo al Caudillo de los pueblos, el padre de los trabajadores. El recibimiento en el Pirro resultó apoteósico. Desde tempranas horas el tránsito era imposible. Miles y miles de personas esperaban al doctor Calderón Guardia. Cuando éste llegó el entusiasmo fue delirante. Descendió de su automóvil para recibir las demostraciones de simpatía de su pueblo. Varias filarmonías tomaban parte en el desfile. Y bellas y artísticas carrozas tomaban parte en el mismo. Aquello resultaba magnífico.

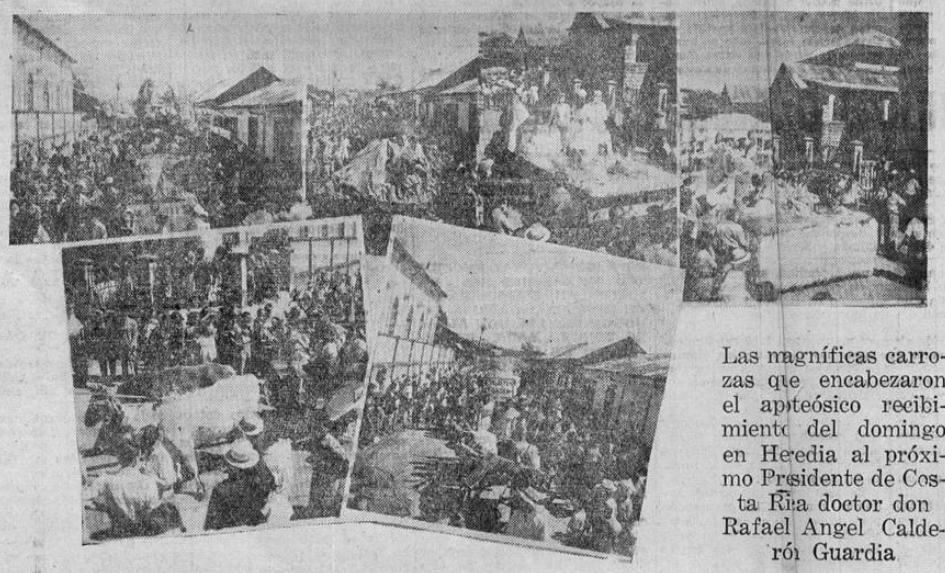

Las magníficas carrozas que encabezaron el apoteósico recibimiento del domingo en Heredia al próximo Presidente de Costa Rica doctor don Rafael Angel Calderón Guardia

Durante el trayecto el doctor Calderón Guardia había sido objeto de otras manifestaciones de simpatía. Frente a la Botica Solera, en el Barrio México, encantadoras damitas habían lanzado flores a su paso; en La Uruca tuvo que detenerse el automóvil en que viajaba para recibir el homenaje entusiasta y sincero de la ciudadanía. En todo el trayecto el entusiasmo era sin límites. Ya a la entrada de Heredia estaba allí toda la población. Bellas damitas le presentaban el saludo en nombre de la población. Y luego las carrozas: cantón central de Heredia, San Joaquín de Flores, San Antonio de Belén, Santo Domingo, Barba, Santa Bárbara, San Rafael, San Isidro, es decir, todas las distinguidas representaciones cantonales de esa viril provincia.

Las carrozas! Encabezaba la que representaba El Código de Trabajo; la bella damita Soledad Jiménez y los estimables jóvenes Víctor Ovidio Alvarez, Tobías Ulate y Lorenzo Rodríguez. Luego la del Seguro Social, representada por las distinguidas señoritas Gladys Barquero, Zoila Ra bia Azofeifa y Magdalena Rod jóvenes Enrique Rodríguez y Edga y correspondiente al cantón de Sant go de Heredia. Seguía la de San Jo Flores, representando alegricamente da decidida del doctor Calerón G su primera administración la ind café. La formaban las lindas damit Elena Barrantes, Rosa María Valv ledad Bejarano, Julieta Verde, I vares, Maida Arias, Marlee Corra jóvenes Víctor Arguedas, Manuel Víquez, Amado Víquez, El Víquez Vega Barquero. A continuación la tado de Límites con Panamá y los nes convertidos en obras y en progr Costa Rica. Y allí las bellas damitas María Castro, Marta Elena Ulloa y tas María Elena Ulloa, Emilia María Elvia Elena Venegas, Carmen María Ana Cecilia Ulloa y Carmen Yadira En seguida las alegóricas carretas las distinguidas damitas Rosario Cor Zaraye Rojas, Duvilia Cordero Cam Isabel Corea, María Rosario Soto, L Soto, Elsa Soto, Olga Soto. En la s Marta Vargas, Carmen Campos, Ju dero, Clara Luz Cordero, Teresa Q María del Rosario González.

Cuando el desfile llegó al lugar do para la reunión, la más grandiosa gistra la historia política de Heredia

Este documento es propiedad de la Biblioteca Nacional "Miguel Obregón Lizano" del Sistema Nacional de Bibliotecas del Ministerio de Cultura y Juventud, Costa Rica.

CALDERON GUARDIA

HEREDIA al CAUDILLO DE LOS PUEBLOS

...á la au...tica fotografía de la magnífica reunión Calderonista del domingo en Heredia. Heredia está rat ificando ampliamente: Calderón Guardia será Presidente.

lugar estaba repleto de gente. Y es que todos ansiaban escuchar la palabra del próximo Presidente de Costa Rica, doctor Calderón Guardia. Era imposible transitar por allí, aquello era un verdadero mar humano. Habló en prime rtérmino el doctor don Manuel Antonio Benavides; luego la niñita Elizabeth Casas. A continuación 200 señoritas heredianas cantaron el Himno del invicto Partido Republicano Nacional y la marcha al doctor Calderón Guardia. Siguieron en el uso de la palabra el licenciado don Alfredo Vargas Fernández y el diputado licenciado don José Albertazzi Avendaño. Luego el próximo Presidente de Costa Rica doctor don Rafael Angel Calderón Guardia quien fué objeto de la más entusiasta ovación que se prolongó por muchos minutos. A continuación el Concho Vindas. Terminada la reunión el doctor Calderón Guardia realizó importantes visitas y concurrió a las brillantes recepciones en las residencias del licenciado don Ernesto González Flores y de don Juan María Solera Oreamuno. Y en las horas de la tarde, después de aquel rotundo triunfo, regresó a S. José. Heredia le había dicho en forma elocuente que Calderón Guardia será Presidente. Y ahora, como de costumbre, cedemos la palabra a las fotografías, que son elocuentísimas. Aquí están las fotografías. Aquí no hay en cien varas dos iglesias. Aquí no hay dos mercados. Aquí está, sin trucos, muy propios del derrotado ulatismo, la realidad. Aquí está Heredia, unánimemente Calderonista.

ALAJUELA

RECIBIRA EL DOMINGO AL PROXIMO PRESIDENTE DE LA REPUBLICA

Doctor Rafael Angel Calderón Guardia

A LAS 10 A. M.

LA CIUDADANIA ALAJUELENSE RENDIRA HOMENAJE AL AMIGO DEL TRABAJADOR COSTARRICENSE.

EN ESTE ACTO EL DR. CALDERON GUARDIA PRONUNCIARA UN TRASCENDENTAL DISCURSO!

Este documento es propiedad de la Biblioteca Nacional "Miguel Obregón Lizano" del Sistema Nacional de Bibliotecas del Ministerio de Cultura y Juventud, Costa Rica.

REDADA DE VAGOS

LAS AUTORIDADES DE POLICIA Y DE LA DIRECCION GENERAL DE INVESTIGACION ESTAN PONIENDO ESPECIAL INTERES EN CUMPLIR LA LEY DE VAGANCIA EN TODOS SUS PUNTOS

AYER FUERON DETENIDOS DOS NUEVOS VAGOS Y POSIBLEMENTE EN EL RESTO DE LA SEMANA SEAN NUMEROSOS LOS QUE, A LA ORDEN DE LA AGENCIA PRINCIPAL DE POLICIA, VAYAN A CUMPLIR CONDENAS A LA PENITENCIARIA O A SAN LUCAS ...

Se nos ha informado que las autoridades de la Dirección General de Policía y del Buró de Investigaciones, están poniendo especial empeño en combatir la vagancia a como haya lugar.

Ayer, por ejemplo, dos vagos profesionales fueron puestos a la orden de la Agencia Principal de Policía para sus respectivos juzgamientos. Asimosmo se nos ha dicho que durante el resto de la presente semana se harán nuevas detenciones, con el objeto de limpiar de vagos la capital josefina para los días de navidad y año nuevo, tratando, así mismo, de limpiar la ciudad capital de carteristas y ladrones en general.

Todos estos detenidos, como ya lo hemos dicho, son puestos a la orden de la Agencia Principal de Policía Judicial, y van a cumplir las respectivas condenas, por dis posiciones de la Agencia, a San Lucas o a la Peni.

FALLO NEFASTO..... ;-

(VIENE de la Pág. PRIMERA) lución del Director del Registro Electoral y admitiendo la inclusión del dicho Partido; pero en esta ocasión los periódicos de la Oposición no hicieron ningún comentario referente a la actuación de este otro Juez. Entonces convenía inventar una historieta forjada en el libro de "Las mil y Una Noches" para hacer diferenciación entre los funcionarios que administran Justicia ,a pesar de q' sus fallos, en casos exactamente iguales, habían sido análogos. Llevando agua a su molino hablan de que el pulcro señor Juez, Licenciado Gólcher, dechado de honradez, etc., tuvo que rechazar proposiciones deshonestas de algún amigo, cuyo nombre desde luego no se da a conocer y quien intentó cohecharlo ofreciéndole dinero. A otro güecho con ese cuento. Al Partido Republicano Nacional no le convenía en absoluto el tal fallo de marras porque perteneciendo el pequeño Partido cuya inclusión se deseaba a la Oposición, era a esta agrupación a quien interesaba directamente el que el fallo de el Registrador fuera revocado para equilibrar sus fuerzas ya que el primero de los Jueces aludidos había, con muchos días de anterioridad, admitido los dos partidos: el Republicano y uno del Unión Nacional; el tan interesante fallo del Juez Gólcher no interesaba en absoluto a uno de los sectores políticos, en cambio era de imprescindible utilidad para la Oposición.

LEA "ULTIMA HORA"

ULTIMA HORA

Detenido en el momento que forzaba una puerta

La captura la hizo el propietario de la casa que se pretendía asaltar, en las inmediaciones de la Northern Railway Cº — El detenido responde a los apellidos Azofeifa Murillo, quien a la vez ha declarado que el trataba de hacer el asalto en comupañía de otro sujeto que aun no ha podido ser detenido

AZOFEIFA MURILLO SERA PASADO AL REFORMATORIO DE VARONES DE ESTA CAPITAL, YA QUE APENAS CUENTA DOCE AÑOS DE EDAD, SIENDO ESTE UN CLARO EJEMPLO DEL GRADO QUE HA LLEGADO A ALCANZAR LA DELINCUENCIA INFANTIL EN NUESTRO PAIS

Oficialmente hemos sido informados que el domingo pasado fue detenido un menor de edad, de doce años, en los momentos que había abierto la puerta, forzándola, de una residencia de un estimable caballero que vive en los alrededores de la Northern Railway Cº

El detenido responde a los apellidos de Azofeifa Murillo, y, según él ha declarado, iba a cometer el asalto en compañía de otro sujeto que aun no ha podido ser detenido.

Posiblemente hoy o mañana Azofeifa Murillo sea trasladado al Reformatorio de Varones de esta capital, ya que, como lo hemos dicho, cuenta apenas doce años de edad, siendo éste un claro ejemplo del grado que ha llegado ha alcanzar en nuestro país la delincuencia infantil, sin que se haya logrado hacer nada efectivo por contenerla.

Misterio en el macabro hallazgo de Santa Cruz de Guanacaste

Aún no se ha podido comprobar si los restos aparecidos en Coyolito pertenecen al señor Juan Rafael Gutiérrez Angulo, desaparecido hace muchos años

Junto al esqueleto se encontró una cuchilla, y algunas prendas de vestir, que posiblemente pertenecían a la víctima, pero ninguna de las prendas han podido ser reconocidas

Posiblemente se trate del mencionado señor Gutiérrez, pero no hay ninguna seguridad en el asunto, por lo que el señor Alcalde de Carrillo, Filadelfia ha estado investigando concienzudamente el suceso

Tal como informáramos en una de nuestras anteriores ediciones, fué encontrado en Coyolito, Cantón de Carrillo, el esqueleto de un hombre, al parecer ya de edad avanzada, cuya muerte se calculaba en más de tres años.

A este respecto el señor Alcalde de Filadelfia rindió el siguiente informe:

En los primeros días del mes de junio del corriente año fué encontrado por personas vecinas del caserío Coyolito de este cantón, un esqueleto humano sin cabeza, de persona adulta, dentro de la montaña, al pie de una loma próxima al caserío dicho y a poca distancia del camino real que de Coyolito conduce al distrito Arenal del cantón de Santa Cruz, el cual, al parecer, estaba una parte de sus restos a la intemperie y parte medio enterrados, que según dictamen médico, a juzgar por el estado de los huesos, tiene más de tres años, sin poder precisar exactamente la fecha de la muerte. Junto al esqueleto, sólo se encontró una cuchilla cacha de concha nácar, abierta su hoja, pero completamente oxidada, lo que no permite ver si tiene marcadas iniciales de algún nombre de persona, amén de que sólo a un lado conserva todavía una de ambas cachas; dos monedas en buen estado de cincuenta céntimos y cinco céntimos de colón, la primera de níquel y de cobre la otra, y también dos botones, de pantalón uno y de camisa el otro, que da idea de pertenecer al vestido que usaba la persona a quien corresponde tal esqueleto o bien que ésta los andaba en el bolsillo, los cuales objetos estaban asimismo a la intemperie en el mismo lugar donde fueron encontrados. Por referencias que se hacen, parece que hace trece o catorce años desapareció misteriosamente el señor Juan Rafael Gutiérrez Angulo, vecino de Ojochal de este cantón, mayor de edad, casado con Elisa Aguirre, agricultor e hijo legítimo de Juan José Gutiérrez y Perfecta Angulo, del mismo vecindario. Cuando venía un día de tertecita, en estado de ebriedad, de la ciudad de Santa Cruz, con una alforjas llenas de mercadería con destino a su casa y montado en una bestia, que al día siguiente apareció sin los aperos ni alforjas por el mismo camino que traía o llevaba el desaparecido. Como se presume que tales restos puedan ser de la persona citada, ya que no se sabe de otra que haya desaparecido recientemente de algún lugar conocido y para establecer la verdad, llamo por este medio durante meses permanentes para que comparezca a esta Alcaldía Orden al propio tiempo que las personas que tengan noticias respecto de ese individuo o de alguna otra persona desaparecida, las suministren a esta autoridad.— Alcaldía de Carrillo, Filadelfia, 12 de julio de 1947.—Tomás Bonilla B.—B. Cabalceta, Srio.

Finalmente podemos informar que aun no se ha podido reconocer el cadáver allí encontrado por lo q' se presume q' efectivamente el señor Juan Rafael Gutiérrez Angulo haya sido la víctima de este terrible asesinato.

PARTIDO REPUBLICANO NACIONAL
SECCION DE RADIO

Hoy Miércoles 10 de Noviembre de 1947

DE 11.30 A 12.00
RADIO PANAMERICANA (855 Kc.)
ZARANDEO DE NOTICIAS

DE 12 A 12.30
RADIO EL MUNDO (970 Kc.)
INFORMACIONES POLITICAS

DE 4.30 A 5.00
RADIO PARA TI (880 kc.)
COMENTARIOS A NUESTRA PRENSA

DE 5.15 A 5.45
LA VOZ DE LA VICTOR (625 Kc.)
El distinguido ciudadano
D. Manuel Gutiérrez Membreño
Pronunciará un sensacional discurso especialmente para los vecinos de la Zona Bananera de Parrita, en que hará historia de la vida del trabajador en aquellos lugares)

DE 6.00 A 6.30
RADIO PARA TI (880 kc.)
Trasmisión especial a cargo de los estudiantes de la
A. P. E. C.
Hablará el distinguido estudiante
D. FRANKLIN AGUILAR

A la misma hora:
RADIO EL MUNDO (970 Kc.)
Retrasmisión del discurso pronunciado por el
Lic. Manuel Antonio ZamoraE chaverría
En que aborda aspectos de nuestra política actual emitiendo conceptos de gran trascendencia

DE 7.00 A 7.30
LA VOZ DE LA VICTOR (625 Kc.)
En esta hora de los más destacados oradores el distinguido ciudadano
Licenciado don
JOSE ALBERTAZZI AVENDAÑO
Se dirigirá al país en un vibrante discurso en que considerará aspectos relevantes de la Política Social del Doctor CALDERON GUARDIA

DE 7.30 A 8.00
RADIO PANAMERICANA (855 kc.)
La destacada profesora doña
AIDA F. de MONTAGNE
Hará varios interesantes comentarios sobre el momento político

A la misma hora:
RADIO PALACE (735 kc)
¡¡NOTICIAS!!

DE 8:15 A 8:45
RADIO EL MUNDO (970 Kc.)
RETRASMISION DEL DISCURSO PRONUNCIADO POR EL
DOCTOR DON
MARIANO PADILLA BOLAÑOS

DE 8.30 A 9.00
LA VOZ DE LA VICTOR (625 Kc.)
NOTICIERO DE ULTIMA HORA

De 9:00 a 9:30
RADIO PARA TI (880 kc.)
EL CRITERIO POLITICO
(Escuche los más serenos comentarios en este especial programa:

COSTA RICA ENTERA GARANTIZA QUE:
Calderón Guardia Será Presidente!

Esta Noche - ESTADIO MENDOZA - Esta Noche

GRAN PARTIDO. — A LAS 7.30 P. M.
PRIMERAS DIVISIONES
UNIVERSIDAD vs. LICEO C. R.
ARBITROS: C. ARMIJO Y A. FRANCO

A LAS 8.30 -- GRAN PARTIDO FEMENINO
Casa New York vs. Red Socks
ARBITROS: N. AVILA Y A. MATA

En Honor del Lic. don ALVARO BONILLA L.

LIBERTAD FRENTE A GIMNASTICA ESPAÑOLA EN EL ESTELAR DEL DOMINGO PROXIMO

Los albinegros saltan a la cancha a cumplir su pen[illegible] partid[illegible] bregando frente al peligroso cuadro rojo dispuesto [illegible]nieners[illegible] pisándole los talones al puntero florense. Los gi[illegible] está[illegible] dispuestos a conquistar una sonora victoria [illegible] de su[illegible] rivales, dando la gran sorpres[illegible]

Anoche sesionó la Federación de Futbol, y dispuso el orden del programa para el domingo entrante, en el Estadio Nacional, por el campeonato Mayor de Futbol. Como nuestros lectores saben, ya este brillante certamen está finalizado, y los últimos encuentros han tomado una importancia extraordinaria por la posición de los equipos, ya que hemos tenido uno de los campeonatos más reñidos en muchos años a esta parte.

En el estelar de la mañana, volverán a saltar al field, los muchachos albinegros a cumplir con su penúltimo partido, haciéndolo frente al peligroso once de la Gimnástica Española. Los libertos deben conquistar la victoria si quieren mantenerse a un punto de los punteros florenses. Los gimnásticos por su parte, han venido superándose en sus últimos compromisos, y de ahí debemos deducir que tendremos un señor partido estelar, [illegible] tirá en cuerpo [illegible] llo.

Completarán [illegible] RION F. C. fre[illegible] NES, jugando [illegible] Este será otro [illegible] porque los orio[illegible] las delicias del [illegible] juego veloz, a[illegible] tivo. Los cartag[illegible] tes batalladore[illegible] te el más afam[illegible] nen ocupando [illegible] prometida comi[illegible] cerramen y de[illegible] vaise de la se[illegible] con el campeón [illegible]

Los árbitros [illegible] rijir las contienda[illegible] el primer cotejo [illegible] guello y para el [illegible] lio Güell. Ambos [illegible] sacar adelante su [illegible] mingo.

[illegible]ión así [illegible] desarro[illegible]

[illegible]rama, O[illegible] ARTAGI[illegible] a hora [illegible] cotejo [illegible] hace[illegible] con s[illegible]

El Orión derrotó anoche a la Universidad Nacional por 49-46

UN GRAN PARTIDO SE JUGARON ANOCHE ESOS QUINTETOS MASCULINOS, RESOLVIENDOSE CON LA VICTORIA DE LOS CHICOS DE LA CONSTELACION, DESPUES DE ESTAR PERDIENDO EL PRIMER TIEMPO POR DIEZ PUNTOS DIFERENCIA

Anoche jugaron un partido amistoso, los fuertes cuadros de baloncesto masculino Orión F. C. y Universidad Nacional. Se trataba de una revancha concedida por los celestes a los orionistas, después de aquella sorpresiva derrota que sufrieran los últimos en la segunda vuelta del campeonato.

El partido fue de grandes emociones y ambos equipos dando todas las energías y poniendo en juego todos sus conocimientos, brindaron un excelente partido que lamentablemente no fue presenciado por el público que merecía, pero anoche llovió torrencialmente y los "fans" preferieron quedarse en casa y no arriesgarse a pescar un resfriado. Pero realmente no saben lo que perdieron. Los celestes volvieron a jugar muy bien, sobre todo el primer tiempo, lapso que ganaron por margen de diez puntos de ventaja. Pero ya en el segundo tiempo, los orionis sacando fuerzas de flaqueza, y con coraje fe llno, lograron dominar a sus rivales y alcanzarlos y pasarlos en el score. Repuestos de su sorpresa, los celestes trataron de volver a ponerse a la cabeza del marcador, pero ya no les fue posible, concluyendo el interesante cotejo con la victoria de los briosos muchachos del Orión por 49 puntos contra 46 de los universitarios. Tres puntos de diferencia que dicen con claridad que hubo lucha sin cuartel y emoción a toneladas.

GUADALUPE Y ROHRMOSER EMPATARON EL CAMPEONATO DE SEGUNDAS DIVISIONES

El domingo terminó el campeonato de segundas fuerzas, quedando con igual puntuación esos dos potentes equipos, que tendrán que sostener una serie de tres partidos para resolver quién será el manarca de esa categoría

El domingo terminaron las competencias por el campeonato de segundas fuerzas, quedando empatados dos equipos en el primer puesto: Guadalupe y Rohrmoser que son por cierto de excelentes capacidades. Sin embargo, hay una situación especial, y ella es la de que Guadalupe tiene planteada una apelación ante la Federación de Futbol, del partido que perdió hace algunos domingos contra el once de Moravia. Si esta apelación se resuelve favorablemente la situación puede variar completamente. Porque si se repite el partido, y gana Guadalupe, entonces se habrá campeonizado; pero si la apelación no prospera, entonces tendrán que jugar en una gran serie de tres partidos, Guadalupe y Rohrmoser.

El título de campeón de segundas fuerzas tiene una especial importancia este año, porque el once que lo conquistó tendrá derecho a jugar la serie de promoción ante el cuadro de primeras divisiones que quede de último en la puntuación general. Es un magnífico chance de pasar a la primera categoría, y de ahí que tanto Guadalupe como el Rohrmoser pondrán todo su entusiasmo y su coraje por sujetas el título segundero.

ANOCHE EN EL SURAMERICANO:

URUGUAY 3— BOLIVIA 0

Siguen los orientales jugando en magnífica forma y se apunta con anoche su tercer triunfo consecutivo del certamen, derrotando a los bolivianos por 3 a 0, después de dominar ampliamente en el terreno de juego. Así los uruguayos siguen invictos a la par de los argentinos, con grandes posibilidades de llegar a la final una vez más los poderosos cuadros rivales de toda la vida. Los argentinos han derrotado a Paraguay (6-0) y a Bolivia (7-0); y los uruguayos han vencido a Colombia (2-0); a Chile (6-0); y anoche a Bolivia (3-0).

—TEATRO LATINO—
HOY! 7 Y 9 P. M. ¢ 0.75
Emilio Tuero y Carmen Montejo en la grandiosa producción mexicana que todo el mundo debe ver
EL CAMINO DE LOS GATOS
Viernes: Despedida de Héctor Chacón.

A Todos los Militantes de la Sección de San José de Vanguardia Popular se les Convoca

PARA REUNIRSE en el Salón Central del Partido a las 6.30 de la tarde de HOY MIERCOLES 10 DE DICIEMBRE, con el fin de integrar una columna que asistirá a los mitines que se efectuarán este mismo día en LOMA DE OCLORO y la Y GRIEGA, a las 7 y 8 p. m., respectivamente.

A TODOS los militantes se les ruega la mayor puntualidad en la asistencia.

MANUEL MORA V.
Secretario General

NO HARA

(VIENE de la Pág. PRIMERA) caragua, lo ha hecho en la creencia de que podrá volver para asumir nuevamente la presidencia de la República.

Si el doctor Argüello no acepta el plan contenido en el documento a que nos estamos refiriendo, quedará aislado y las políticas se encontrarán por otros rumbos sin su concurso.

Nada de gobierno en el exilio

También se ha dicho que las publicaciones que se han estado haciendo en algunos diarios de la oposición sobre la posibilidad del establecimiento de un gobierno en el exilio, no es más que mera especulación, pues existe un tratado panamericano en que se establecen las normas para reconocer solamente a los gobiernos que tengan capacidad completa de acción política y administrativa y puedan cumplir con sus obligaciones internacionales. Por consiguiente, un remoto gobierno del doctor Argüello en el extranjero es imposible, pues no reúne ninguna de las condiciones puestas para ser reconocido. En cambio, el gobierno del doctor Román y Reyes sí cuenta con tales características y por consiguiente tiene derecho al reconocimiento. Esta última parte, por supuesto, no la dicen los oposicionistas sino los liberales nacionalistas, pues ya se sabe q' aquellos quieren que sea Emilia-no Chamorro el que suba a la Presidencia de la República.

No es cierta una información

En fuentes bien informadas hemos podido saber que no es cierta la noticia servida por el diario "Flecha", en edición de anteanoche, respecto a que el General Somoza esté pensando en hacer proposiciones de arreglo a determinada persona, aunque no se ignora la buena voluntad del Jefe Director para acoger y estudiar todas las que se le hagan.

En el General Somoza ha habido siempre un espíritu abierto a todas las iniciativas haciendo patente de diferentes maneras su deseo no solamente de conciliación liberal sino de un franco buen entendimiento nacional.

Dos Tijerinos en San Salvador

Procedente de México llegó ayer a San Salvador don Toribio Tijerino a sostener una larga plática política con su hermano don Perfecto Tijerino, que llegó procedente de Honduras. Los po[illegible]líticos de la oposición en Managua dan mucha importancia a esta entrevista y la relacionan con las andanzas de don Toribio por Cuba, México y Guatemala.

No obstante eso hay optimismo

Mas a pesar de todos los círculos políticos se llenan de marcado optimismo y confían en que dado el interés de los elementos contrapuestos, en encontrar un punto de convergencia, de un momento a otro, se pueda encontrar una fórmula salvadora".

LAS DE VICTOR

(VIENE de la Pág. PRIMERA) tora al par que trágica. El médico iluso sintió bien pronto las fuerzas negativas de la decrepitud y se hundió en la sombra de la muerte, presa de enorme amargura.

Nosotros no queremos ser augares; tememos sin embargo, porque a Víctor, quien ha vuelto a la edad florida y soleada de las luchas juveniles, como diría cualquier cronista social, le pasen esos entusiasmos pasajeros, sobre todo que de aquí a Mayo hay su tiempito y todo camino, incluso don Víctor que ahora ve negro la Administración Calderón Guardia, resentido, de seguro, porque no logró una pensión más elevada que la tinaja rezumante que le adjudicaron por su rápido paso por la Corte.

Bueno, y ya que estamos en estos "escarceos" que nos son "literarios" como los publicados por Víctor para venderlos en la Honduras de don Tiburcio, hace cerca de diez años, dejará ese buen señor puritano y moralista cuando llegue al Congreso, la pensión que se le regalara como gracia sabrosa, o pensará quedarse con "ambas costas" salidas mensualmente del exhausto Erario Público?

A Víctor— él lo dice, no le duelen prendas—, pero es interesante la editoria que le causó la designación que hicieran de su nombre en la calle del cementerio, los convencionistas terroristas, que según parece no habían visto ni siquiera los prólogos de la película que se proyectaría el domingo en el "Raventós", en la cual se descubren actos muy similares a los de la famosa "coartada" victoriana en lo de Apéstegui, que el propio Víctor destruyó, de ganas de perpetuarla como su obra maestra. Como Guardia Quirós, según ocurrencia feliz de un copartidario suyo muy conocido por su ingenio, no se ríe para no auto-enfermarse,ojalá q' esta alegría que ha derramado en la primera página del vespertino catalán no le enferme de grave dolencia, máxime después de haber despertado del sueño en que se sumió el 2 de Noviembre y del cual ha costado que despierte, pues a las caídas que se ha dado de la "cuja" ajena que sin poder para ello, se dió a ocupar.

MATIAS MORENO.

13 HS. DURÓ LA.....A

(VIENE de la Pág. PRIMERA) y poder ganar unas cuantas diputaciones, ya que la presidencia de la república resulta ya para Ulate como en el soneto de Albertazzi Avendaño. "una esperanza con las alas rotas".

Como a Ulate lo que le importa es ver cómo financia la revolución y la campaña y los 'tiesos" por inteligentes y amigos que sean, no lo sacarían de apuros, Ulate hizo poderíos en la convención de su partido para sacar avante su tesis de darle preferencia a los instrumentos ciegos del capitalismo. De allí su complacencia alcahuete con los defensores y mantenedores del terrorismo. Por eso fué que duraron trece horas en dimes y diretes, en gresca de todo género en los altos de Las Antillas. Y en realidad aquella convención fué un pleito "antillano" en el que triunfó la fuerza del dinero sobre los móviles generosos que tenían los convencionistas de buena voluntad"

Este documento es propiedad de la Biblioteca Nacional "Miguel Obregón Lizano" del Sistema Nacional de Bibliotecas del Ministerio de Cultura y Juventud, Costa Rica.